

DOUCHE FLUX

Pour la fin du sans-chez-soirisme

Impact 2025



DoucheFLUX lutte pour la fin du sans-chez-soirisme et propose des accompagnements sur mesure à des personnes avec ou sans papiers, avec ou sans chez-soi, d'ici ou d'ailleurs afin de faciliter l'accès à leurs droits fondamentaux.

Les chiffres*

9.777

La Région bruxelloise compte 9.777 personnes sans chez-soi.

↗24,5%

Le nombre de personnes sans chez-soi a augmenté de 24,5 % en deux ans.

8.099 Adultes 1.678 Mineur-es

7,8 personnes sans chez-soi / 1.000 habitant-es

↗467,1%

Le nombre de personnes sans chez-soi a augmenté de 467,1% depuis 2008 (premier dénombrement).

* issu du 8^e dénombrement de Bruss'Help en Région de Bruxelles-Capitale (réalisé le 6 novembre 2024).

Centre de jour



± 100 / jour

Fréquentation moyenne des personnes par jours d'ouverture



11.179 Douches



5.500 Lessives

Depuis janvier 2019, des cartes d'identification sont remises aux personnes fréquentant le centre de jour, **16.208** cartes ont été émises. En 2025, **1.250** nouvelles cartes ont été délivrées.

2019-2025
100.000 douches
ont été prises

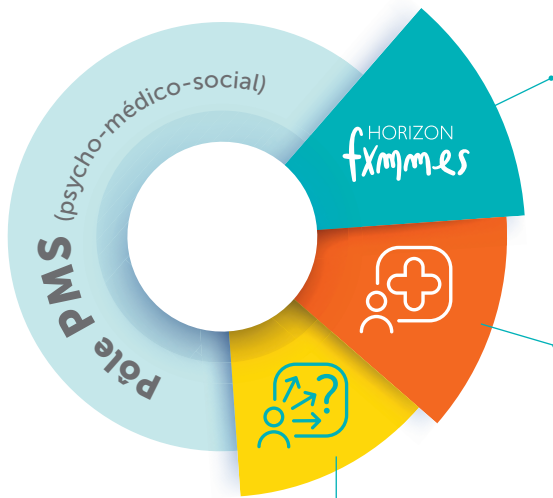

Mercredi en mixité choisie HORIZON fxmmes

entre **20/50** Femmes accueillies chaque mercredi

Services médicaux

1.265 Soins infirmiers

218 Soins de base (bains de pieds, nettoyages de plaies, pansements)
25 permanences en collaboration avec la Croix-Rouge

132 Séances de kinésithérapie (6 kinés bénévoles)

68 Paires de lunettes délivrées

Service social

2.000 Soutiens et accompagnements personnalisés

8 Relacements

Activités

3.134 Participant-e-s

411 Séances

941 Heures d'activités

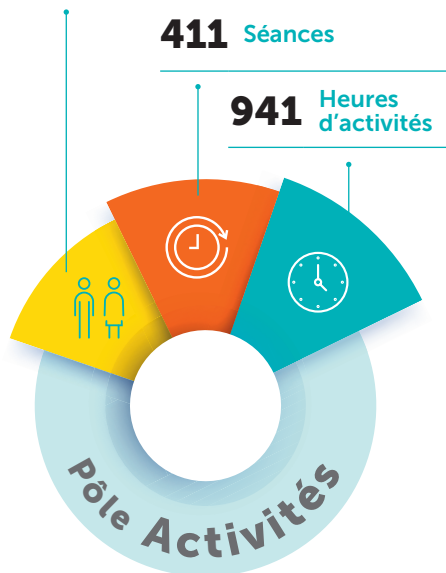

23 Personnes en logement

5 Nouvelles trajectoires en 2025

29 Personnes accompagnées

Housing First

85% De maintien en logement

Transparence de nos actions

L'asbl DoucheFLUX est née d'une initiative citoyenne. Les dons privés ont permis d'acheter le bâtiment du centre de jour et de lancer les actions quotidiennes. **Aujourd'hui ces dons nous permettent de garantir notre indépendance et liberté d'action**, en finançant des projets innovants et en renforçant notre plaidoyer à l'égard du politique.

Si vous faites un don de 100€, 82€ financent directement la mission sociale de l'asbl.

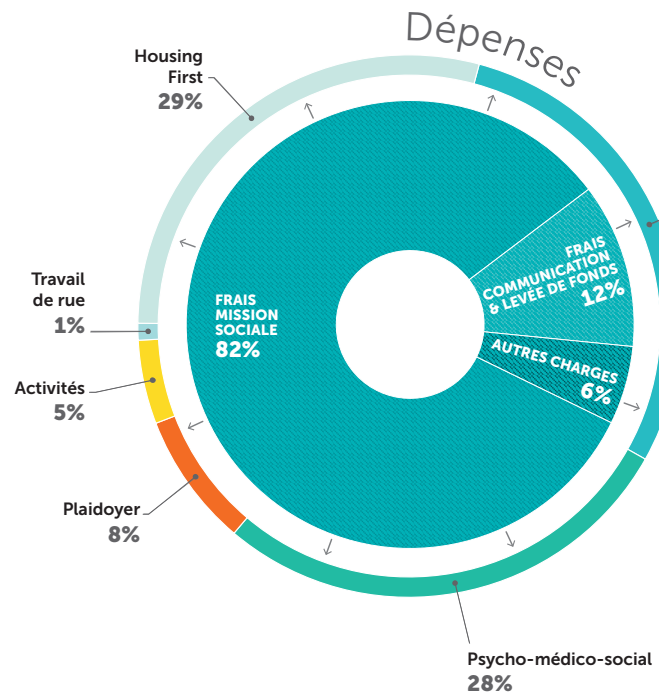
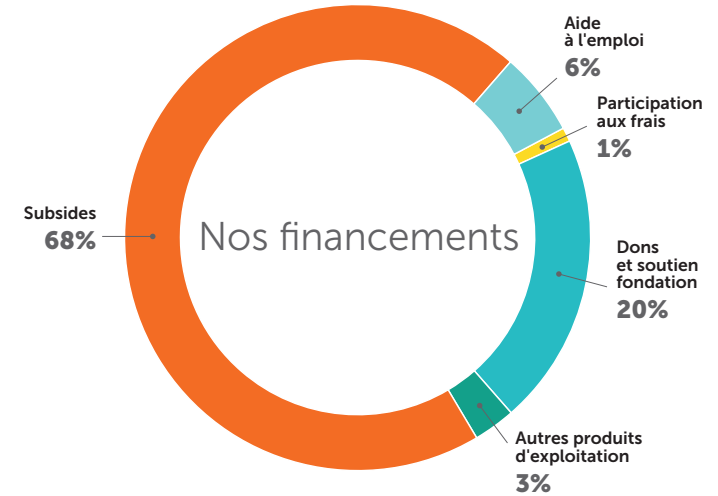

En proposant un travail social et humain, nos dépenses sont en grande majorité liées aux frais de personnel.

A cela s'ajoutent des dépenses liées au fonctionnement du bâtiment du centre de jour et à l'achat de matériel (hygiène, emménagements, maraudes, activités, ...).

En parallèle, **nos actions de communication, de levée de fonds et de plaidoyer, sont essentielles pour soutenir notre mission sociale et diffuser notre plaidoyer à grande échelle**, elles nécessitent un financement annuel.

En soutenant DoucheFLUX, VOUS :



**FINANCEZ UN ESPACE INDISPENSABLE
ET SANS CONDITIONS D'ACCÈS**

**+ 10.000
douches prises
et 5.000 lessives
réalisées en
2025**



DoucheFLUX
accueille
au centre de jour
**des travailleur·euses
en insertion** (article 60).

**CONTRIBUEZ À LA RÉINSERTION
PROFESSIONNELLE**

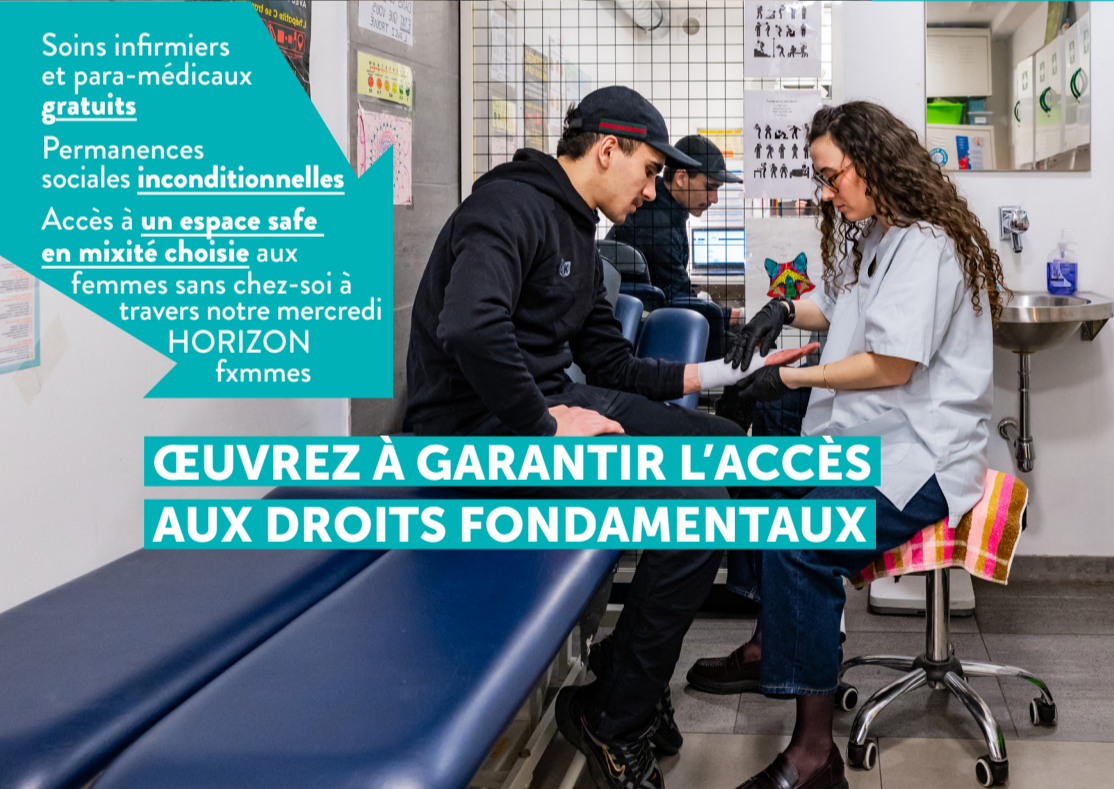

Soins infirmiers
et para-médicaux
gratuits
Permanences
sociales **inconditionnelles**
Accès à **un espace safe**
en mixité choisie aux
femmes sans chez-soi à
travers notre mercredi
HORIZON
fxmmes

**ŒUVREZ À GARANTIR L'ACCÈS
AUX DROITS FONDAMENTAUX**



**PERMETTEZ À
DES PERSONNES
SANS CHEZ-SOI
DE RETROUVER
UN LOGEMENT
DURABLE**

35
personnes
relogées et
accompagnées
en 2025



Les activités
culturelles et de
bien être proposées à
DoucheFLUX **agissent**
comme **liant social fort**,
favorisant l'insertion
sociale et citoyenne
des personnes.

**PARTICIPEZ À L'INCLUSION SOCIALE
DE TOUS·TES**



CHANGEZ LES MENTALITÉS

Parler des
personnes sans
chez-soi **en portant**
la solution d'un chez-soi
pour tous·tes
et faire entendre que **la fin**
du sans-chez-soirisme
est possible.

Petits ou grands soutiens, petites ou grandes actions, votre participation compte.

Faites un don financier

Petit ou grand, votre soutien financier est essentiel ! Faites un don.

Faites un don en nature

Ils sont les bienvenus !
Vous pouvez les déposer au centre de jour de DoucheFLUX du mardi au vendredi de 9h à 16h et le samedi de 9h à 14h.

Devenez bénévole

Vous avez du temps à donner ou des compétences à partager ? Rejoignez notre équipe de bénévoles.
Contactez-nous
volunteer@doucheflux.be

Proposez un événement au profit de notre association

Vous souhaitez faire connaître et soutenir nos actions.
Contactez-nous
communication@doucheflux.be

Faites connaître
notre association



DOUCHE
FLUX

84 Rue des Vétérinaires
1070 Bruxelles
02 319 58 27
info@doucheflux.be



doucheflux.be



Éd. resp. : Benjamin Brooke, rue des Vétérinaires 84, 1070 Bruxelles
Design by DoucheFLUX